中華民國十八年十一月廿三日（星期六）
上海山東路A字一號中國美術刊行社出版

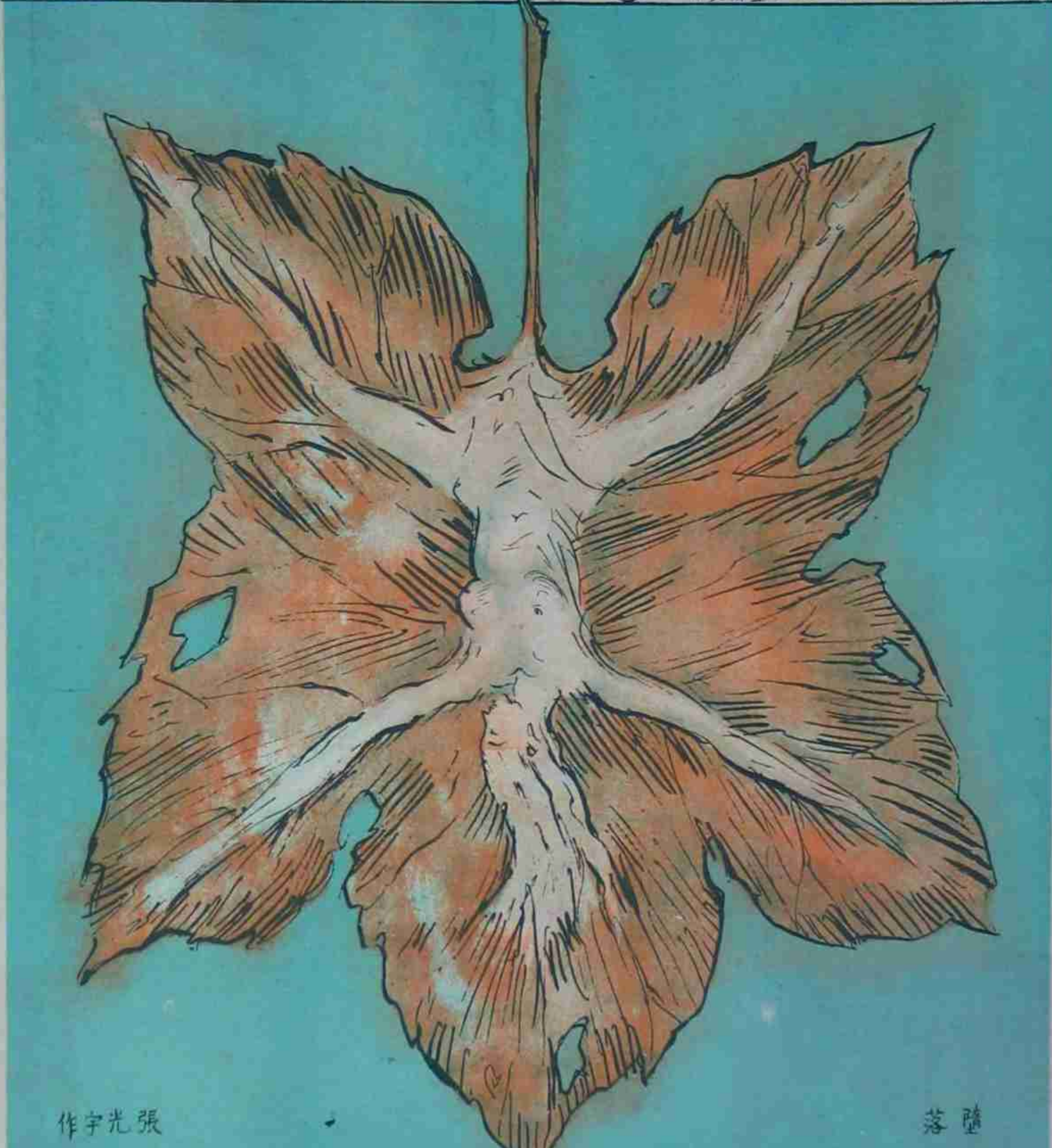

墮落

張光宇作

# 上海漫畫 83

上海熱河路大新印刷公司代印

青島各學校．舉行十八年秋季聯合運動會
上圖爲參加比試之中央國術館全體攝影，
左爲開會時諸民館取攝影機攝電影之情形．　徐雁影攝

上爲參加盛會之要人眷屬（左）李景林夫人（右）趙尉先夫人　徐雁影攝

左爲海圻軍艦所製之花圈敬輓利捷艦之戰沒於同江　何純攝

同江戰役，我國海軍陸戰隊李大隊長和亭，江泰艦艦長王孝村，効命殉身，故海軍第一艦隊在青島舉行同江戰役死難諸將士追悼會，以誌哀悼，祭台上所懸之像，即二君之遺影也　何純攝

上爲各界代表及海軍士官攝影

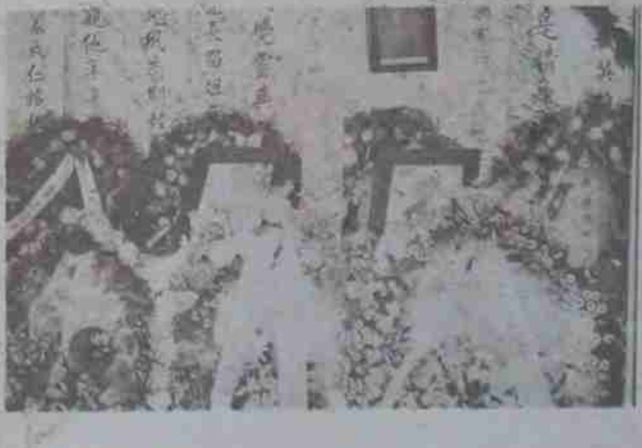

（上）女生組百米決賽之起點　徐雁影攝

（右）正會長周象賢致開會詞　徐雁影攝

二五米賽跑　何純攝

暹羅劇（洛坤）（陸潔贈）

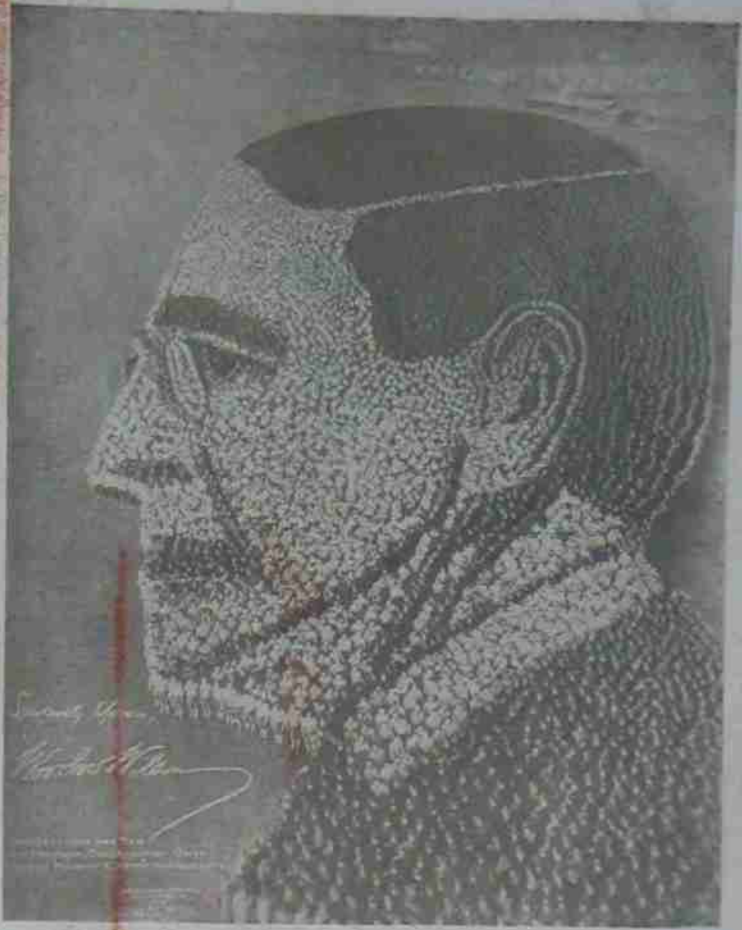

是圖爲西歷紀元前一千九百十七年十一月十三日，歐戰和平，美國威爾遜總統建立大功，故美國以二萬一千人合影其像，以資紀念

黃少鳴附刊

天津伯洛畫院全體師生開幕留影　張建文攝

著名藝術團體白鵝西畫研究會，由藝術家方雪鵠陳秋草等所創辦，其成績早爲滬上人士所贊許，而研究員之人數遂漸增加近因會屋不敷應用改遷北四川路長春路大洋房爲新址裝飾異常精麗，一候竣工，即行遷入而第三屆展覽會亦將於新房舉行矣上圖爲白鵝月間會全體職員攝影

多（粉畫）　韓槐作

蔣秀瑛女士倩影　吳驥攝

TARANTULLE
太林土而綾洋紗
為襯衫料之大王
質地柔軟
經洗耐穿
仁記路二十五號大利洋行啓

雲裳
滬上唯一服飾專家
靜安寺路斜橋
電話三五一一九

大前門
香烟
是烟也
解我悶
醒我倦
添我興
我須臾不可少者也

上海名伶選舉大會之被選者

半工半讀
徐進作
早上睡覺
下午進女學堂
晚上出當差

中央委員戴季陶氏

現代青年的疑心病！

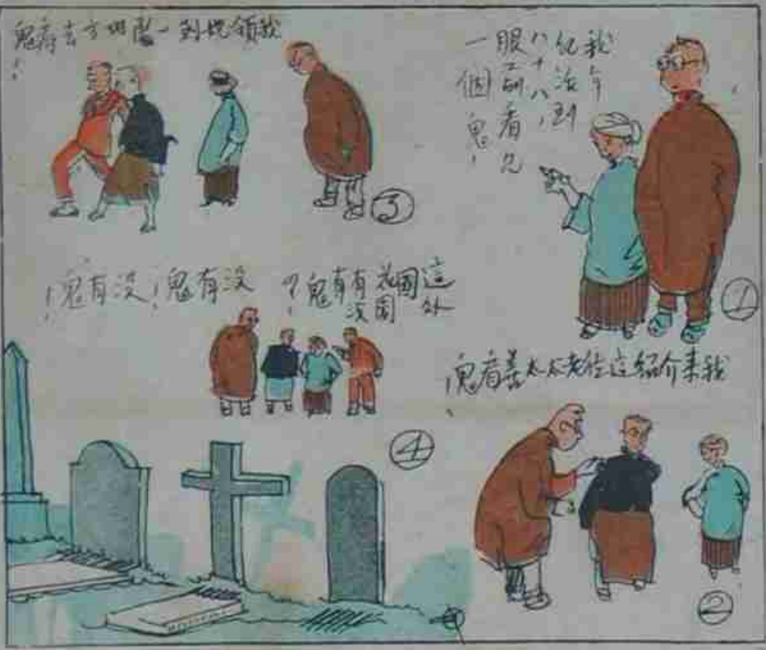

# 金屋書店

最近出版的書目一覽

一万式千万 凌霄 譯
北美印象記 沈端先 譯
圍着棺的人們 田漢
最後的勝利 金世鵬
男性的悲哀 左幹臣
我的死了的生活的回憶
絕愛 四象 章克標
家之子 朱維基
新都巡禮 張若谷
仇之戀 周樂山

人體　陳成華攝

牽牛花　吳菴攝

煙雨　徐綠芙攝

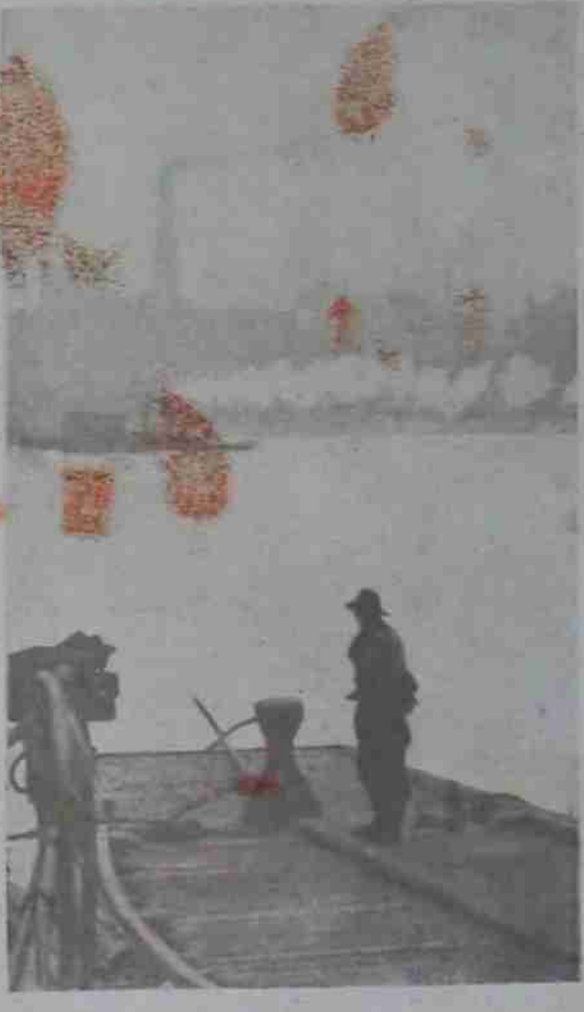

江邊（郎靜山作）


異軍突起之圖畫月刊

# 時代畫報

上爲(封面)周涵貽女士卅七色照相版
已於二十日出版　每冊大洋三角

藝術家的兩大貢獻

張振宇　葉靈鳳　主編

本刊是最有趣味最美麗的圖畫月刊
是藝術界攝影界文學界新聞界的作品

出版者　時代書報社　總發行所　中國美術刊行
分發行所　現代書局四馬路　南洋發行　上海書局

空前之美術攝影出版物

是現代攝影界的成績
是研究攝影者的導師

## 靜山攝影集

中國美術刊行社出版
每部定洋一元
外埠郵費一角
山東路A一號

本刊定閱價目

另售每份小洋一角
本埠半年大洋一元五角　全年大洋二元八角
外埠半年大洋一元六角　全年大洋三元
國外半年大洋二元　全年大洋三元八角
郵費在內郵票九折計算以一分半分為限

人[illegible]

作者待查

## 編輯部啓事

更正上期錯誤：封面畫為萬籟鳴君所作。第二面『登四川峨嵋山之高處一路雲霧迷茫』誤為『登將慘峨嵋山川四之高處……』。第二面青島小輪圖之註解『所有屍身滿填艙內亦云四處矣。』應改為『所有屍身滿填艙內亦云慘矣。』

[illegible]悔

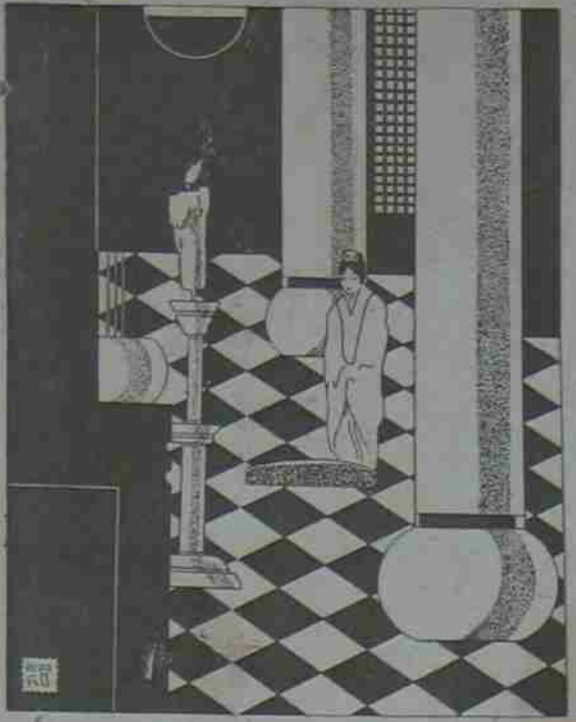

同胡光作

## 雙鳳樓隨筆

### 耳目口鼻

葉靈鳳

隨着科學的進步，住在都市裏的人的物質的享受和娛樂是愈見進步了。且拋開設備舒適的住宅和代步的華貴的摩托車不論，僅是關於日常娛樂的享受，計算起來也要使從墳墓裏甦醒過來的古人不肯再歸下去了。

吃的方面，在中國有粵閩川京蘇豫各省的菜，甚至一個小小的地方也要獨樹一幟。至於外國，美國英國，俄國法國，荷蘭義大利；祇要你有這樣的能力去嘗試，差不多全世界的異味你都可以不需跑多少路而一一嘗到。然而這還僅是就大體上說，至於著名的特異的食物和新的調製方法的應用，口的享受異是再也說不盡。

眼睛方面也是一樣：電影，戲劇，跳舞，新穎的建築和圖案。在都市上，祇要你將眼睛睜開，你的享受眞是『目不暇給。』

歌劇，音樂會，聽厭了吉不賽，更有新的爵士，最近更有無線電播音，更有有聲電影，耳的享受更是豐富。

總之，借着科學的進步，在近代物質文明集中區的都市上，關於耳目口諸感官娛樂的設備和場所是日漸增加了。

但是，從這上面我們總見一種不平的呼聲，這就是鼻子的呼籲，說我們將牠忘了。

這是確實的事，不提出來倒是誰也不曾注意。

雖然有四時不絕的花香，餐館裏洋葱牛肉或加利雞的氣味，時髦女性的化妝品，公共場所小便處的亞摩尼亞臭，但是要求一處特為鼻子而設的娛樂場所如電影院大餐館等，則不僅是不可得，而且想也沒有人想過。

所以，為要取消這種『不平等的待遇，』提高鼻子的地位起見，英國有一位著名的散文家 E. V. Lucas 便提議道：

在大都會裏，至少應該設立一處專為鼻子的享受而有的表演院，像戲院和電影院一樣，在一定的時間內給『嗅』客從舞台上放出世界上各種的氣味，香臭酸甜，按着每天預定的節目一樣一樣的放送。這樣，他說，縱不敢擔保開幕後門庭若市，但至少關於鼻子享受方面的缺乏總可以彌補上了。

他這個提議我倒很同情，可惜還沒有聰明的傻子敢冀的來嘗試一下。

假如上海能有人來開設這種『鼻的享受院』，我要貢獻給他第一天的節目如下：

節目不妨照粵菜館星期美點分作甜鹹二品的辦法，也分作香臭二品。

一，香品：鴉片烟香，野雞頭上的白蘭花香，揚州娘姨的梳頭油香，寧波鹹黃魚香……

二，臭品：四馬路衖堂口自由小便處臭，紹興霉菜梗臭，胖外國女人的夏天狐騷臭，黎明時沖到亭子間裏來的倒馬桶臭……

（完）

右圖為第七集彙刊封面


□請注意□第七集彙刊出版了

本刊為中國近代唯一之攝影漫畫週報，最有價值之出版物，十期合訂彙刊，尤為貴重。

訂數不多　欲買請速

第七集彙刊為本報六十一期至七十期之合訂本，封面仍請張光宇先生繪製，較前益有價值！

業已出版　實價大洋一元二角

第一,五,六集彙刊

諸君欲購之本報彙刊，第一,五,六集，現有存貨，諸君有缺少者，亟補購之絕會對機也。

本數不多，從速購閱。

# 洋行小鬼
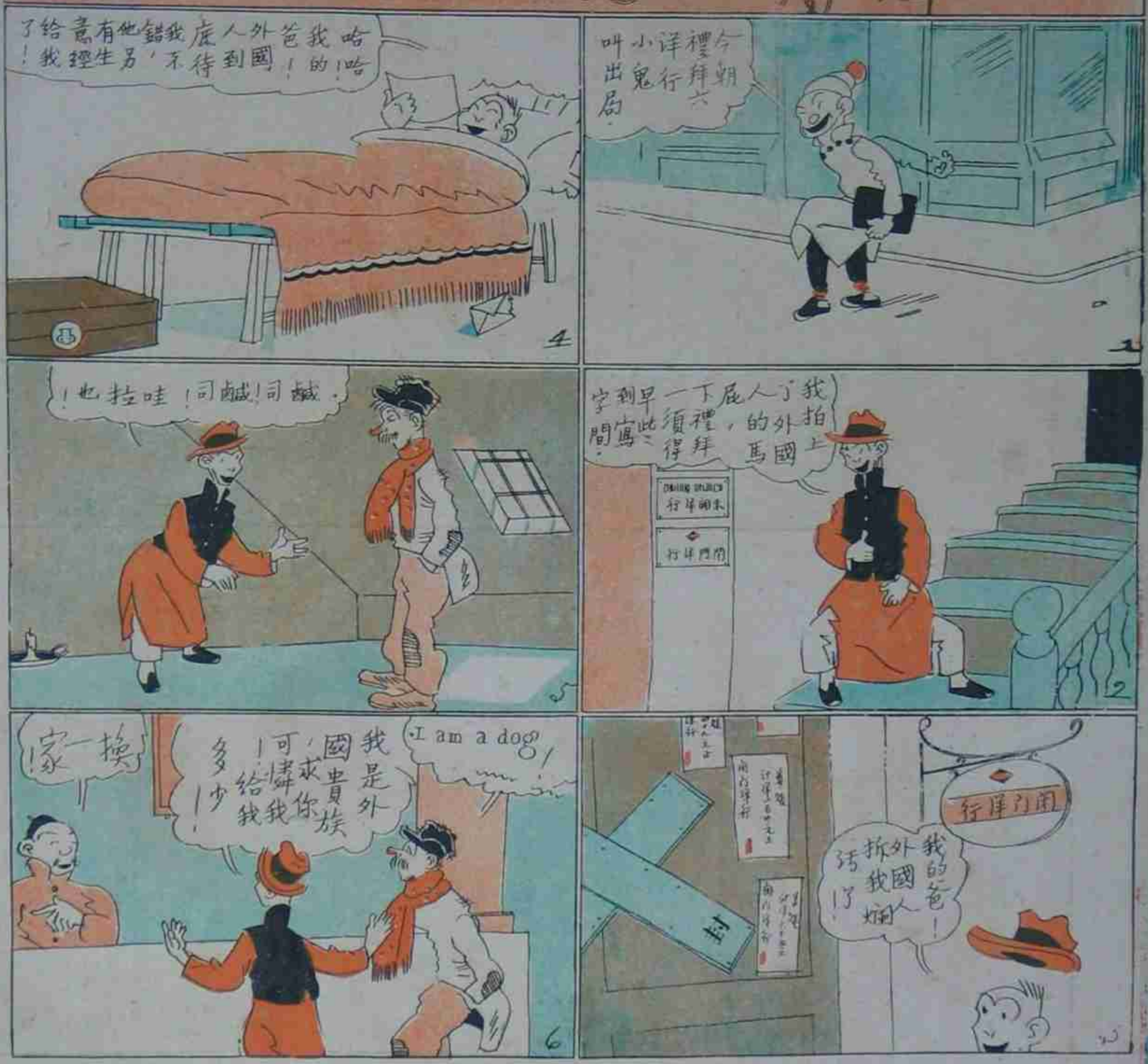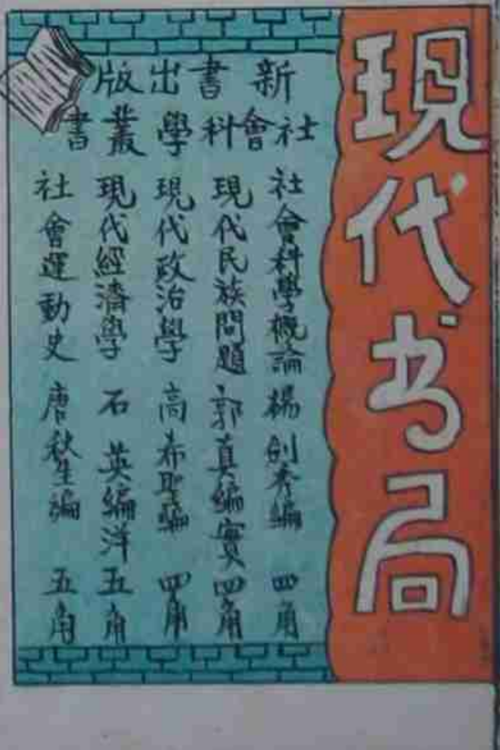
一次終結滑稽畫